



PLATAFORMA DE APOYO
A LA INVESTIGACIÓN DE LAS
ATAXIAS ESPINOCEREBELOSAS

www.r-scas.org
info@r-scas.org



PLATAFORMA DE APOYO
A LA INVESTIGACIÓN
DE LAS ATAXIAS
ESPINOCEREBELOSAS

Con el apoyo de:



www.fedaes.org



www.acah.cat

www.r-scas.org
info@r-scas.org

Las **ataxias espinocerebelosas** son un grupo de enfermedades neurodegenerativas hereditarias, que se transmiten de padres a hijos de forma autosómica dominante: si uno de los progenitores está afectado, el 50% de sus hijos puede heredarla.

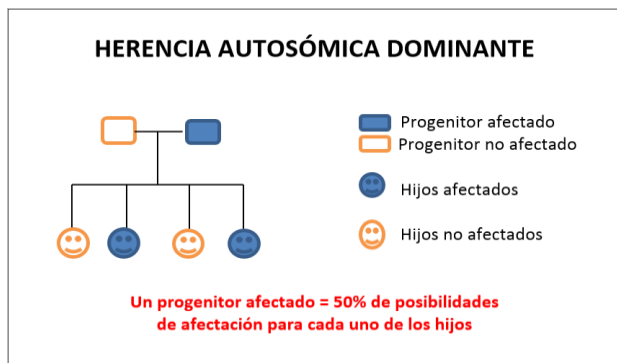

Las ataxias dominantes (también conocidas como SCAs) presentan síntomas como la inestabilidad del movimiento y de la marcha, alteraciones de los reflejos, problemas oculares, dificultad en el habla y en la deglución, entre otros.

La Ataxia está considerada como una enfermedad minoritaria (rara) y de difícil diagnóstico. Actualmente ya hay clasificadas 41 variantes de SCAs y no existe ningún tratamiento ni medicación específica para curarla.



R+SCAs es la Plataforma de Apoyo a la Investigación de las Ataxias Espinocerebelosas, una iniciativa de un grupo de personas afectadas por la enfermedad, familiares y amigos, que quieren difundir el conocimiento de las SCAs y obtener recursos para que la investigación médica no se detenga y la cura de la enfermedad sea muy pronto una realidad.

Profundizar y avanzar en el estudio de las ataxias, compartir los conocimientos y aplicarlos mediante ensayos clínicos y tratamientos, puede contribuir a mejorar la calidad de vida de los afectados de ataxia y de sus familias.

Todos los recursos obtenidos a través de la Plataforma **R+SCAs** se destinarán a subvencionar proyectos de investigación que tengan las SCAs como principal interés.



Si tu también crees que las personas que sufren alguna enfermedad minoritaria merecen una segunda oportunidad ...

COLABORA !!

AYÚDANOS A VENCER LA ATAXIA

- Difunde el conocimiento de las ataxias entre tus familiares, amigos y en las **redes sociales**
- Participa en actividades en favor de les ataxias
- Haz un donativo en la cuenta de "la Caixa"

ES11-2100-6423-11-2100043358